



# **PRESENTACIÓN ÁREAS ESTRUCTURAL Y REPARACIONES**

Huamachuco 12695, La Chimba, Antofagasta

Es una maestranza que se dedica a la Fabricación y Reparación de componentes mecánicos, electromecánicos, estructurales y mecanizados de gran dimensión, además de venta de equipos y herramientas especiales para uso en la gran minería e industria.

## Domo Comercial

Somos una maestranza que tiene como Misión *“Ser una organización enfocada y posicionada como empresa de servicios a la gran minería, dando soluciones integrales de calidad”*. Nos distinguimos por:

- Equipamiento de primer nivel.
- Los mejores plazos de ejecución.
- Personal capacitado y responsable.

## Misión

Trabajamos para ser líderes en el servicio metalmecánico para la gran minería. Lo lograremos:

*“Con un equipo humano comprometido, motivado, técnicamente competente y eficiente”*.

## Visión

Domo Comercial e Industrial Limitada., hoy cuenta entre sus principales clientes a BHP con Minera Escondida Ltda.; Spence; AMSA con Minera Centinela; Albemarle, Ecora, Flúor Salfa, C.A. Servicios S.P.A; Salfa Corp.; Repairco Limitada, Maxam Chile S.A., entre otros, a quienes se les atiende con los más altos estándares de calidad y conforme a los plazos comprometidos.

Dentro de nuestra variedad de trabajos, se encuentran la de:

### ÁREA TALLER MAESTRANZA:

-FABRICACIÓN DE COMPONENTES MECANIZADOS.

- CON DESPRENDIMIENTO DE VIRUTA
- POR DEFORMACIÓN Y CONFORMADO

-FABRICACIÓN DE ESTRUCTURAS EN ACERO INOXIDABLE Y ESPECIALES.

-FABRICACIÓN ESTRUCTURAS EN GENERAL  
ÁREA INDUSTRIAL Y MINERÍA.

### ÁREA TALLER REPARACIONES:

-REPARACIÓN DE INTERCAMBIADORES DE CALOR DE PLACAS

- ALFA LAVAL: T20; M10; TL 35; ETC.-
- APV: SR9; TR9GN; N35; M10; B110; J185, ETC.-

-REPARACIÓN DE INTERCAMBIADORES TUBO Y CORAZA,

-REPARACIÓN DE AERO ENFRIADORES AIRE/ACEITE.

-REPARACIÓN DE POLINES Y POLEAS DE CORREAS TRANSPORTADORAS

- CAMBIO DE MANTOS Y REVESTIMIENTOS
- RECUPERACIÓN DE EJE POLEA

# EQUIPO DE TRABAJO

Nuestra empresa se destaca por sus sólidos conocimientos sobre las necesidades de nuestros clientes, la calidad, la seguridad y los plazos de entrega son nuestros principales desafíos, los cuales asumimos con una visión de futuro, de manera amigable con el medio ambiente en todos nuestros procesos, alcanzando y proyectándonos como un sistema abierto en el cual la alta dirección y todos sus trabajadores se comprometen con los objetivos situados por la empresa, en función de su posicionamiento como empresa líder en el rubro metal mecánico.



# TRABAJOS REALIZADOS ÁREA MAESTRANZA

## Fabricación Puños y Dientes eje "DULUMPER"



# Fabricación de tornillo transportador alimentador de Canoa modelo RCH 250



# Recuperación eje agitador TK barras 5 y 6



# Fabricacion tornillo transportador y canoa Secador N°1, material inoxidable





# TRABAJOS VARIOS FABRICACION TALLER

## Soporte abrazaderas para línea cañería 36"



# Fabricacion Jaulas transporte y almacenaje segura para cilindros de gases



# Fabricacion soporte polines retorno corre transportadora

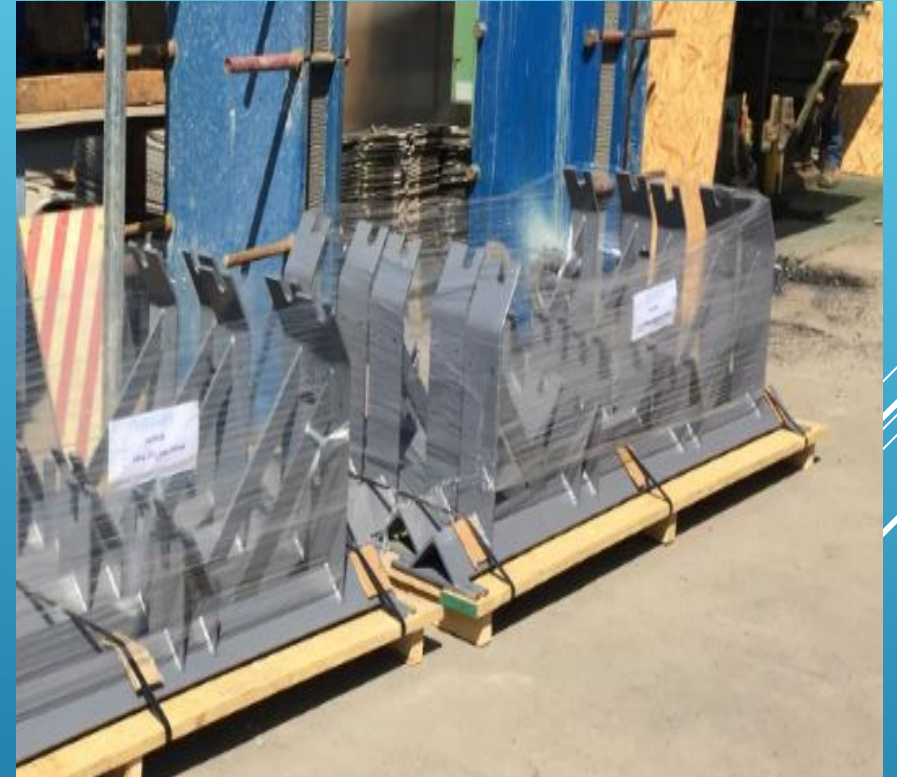

# Fabricacion conjunto Tolva de llenado

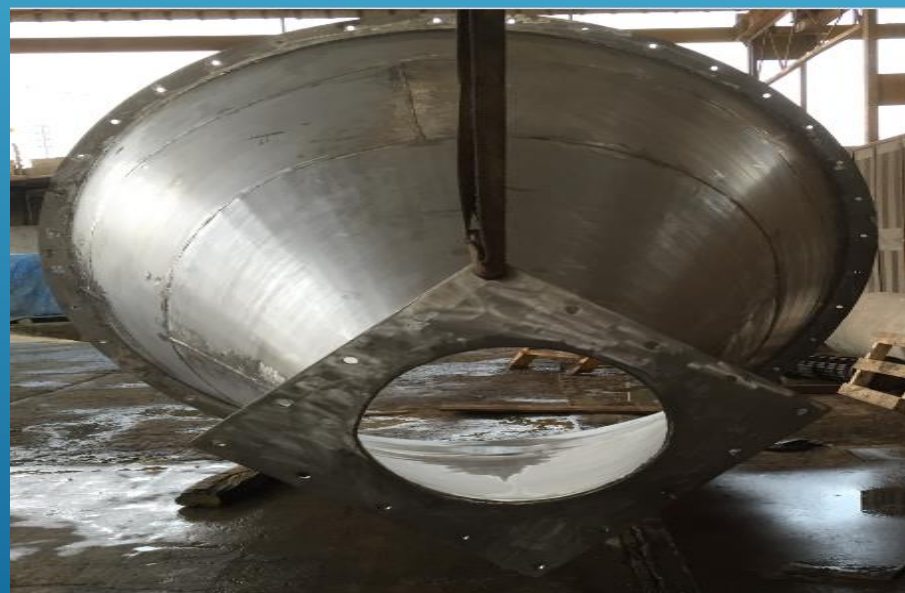

# Fabricacion barandas inoxidable



# TRABAJOS REALIZADOS ÁREA REPARACIONES

## Reparación conjunto Poleas conducida y Tensora



# Reparación Rectificado Polín de secador N°2



# Reparación intercambiador de calor tipo placa M-10 APV





# Reparación intercambiador tubo y coraza API BASCO

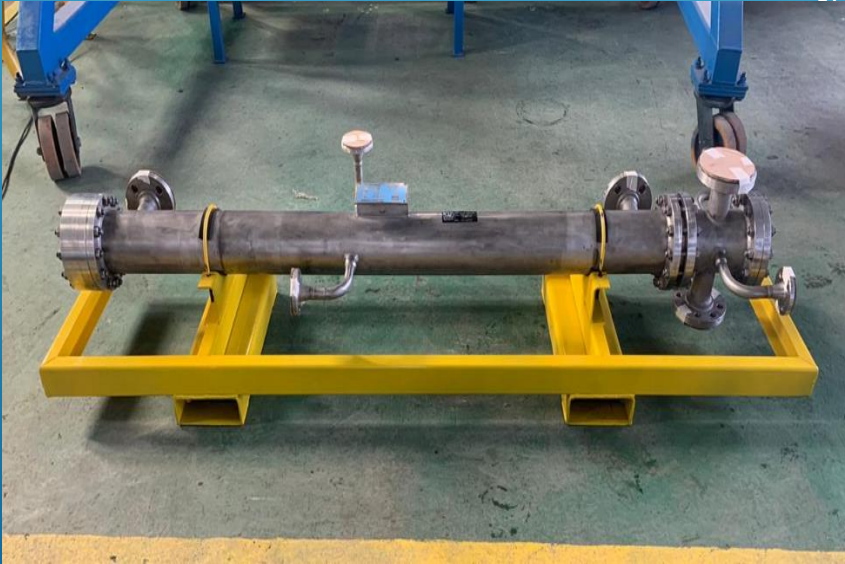

# CONTROLES E INSPECCIONES INTERNOS DE CALIDAD

## Controles Dimensionales

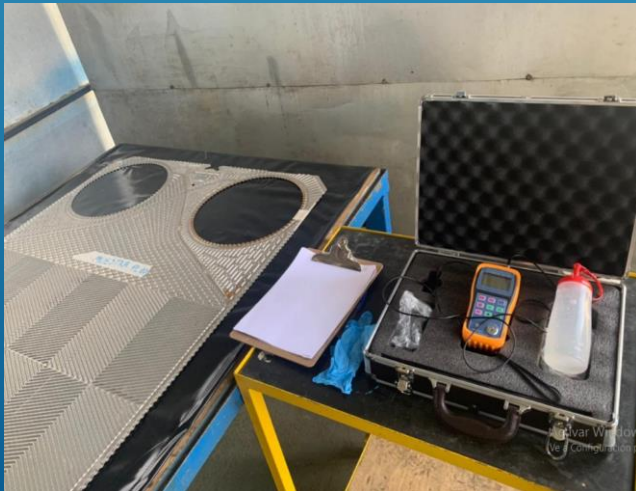

# Controles hidrostáticos



# Controles ensayo no destructivo tintas penetrantes

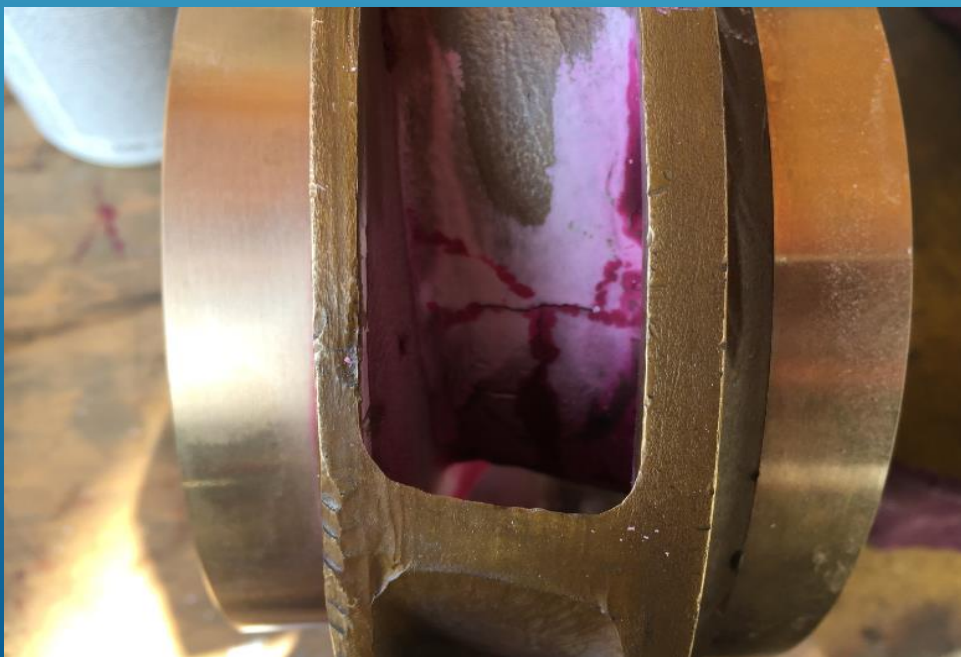

# CERTIFICACIONES

**CERTIFICACIONES**  
**CERTHIA**  
VALIDAMOS TUS PASOS

Certhia, certifica que la Organización:

**DOMO COMERCIAL E INDUSTRIAL LIMITADA**  
RUT: 76.061.055-0  
Huamachuco n°12695  
Antofagasta-Chile

Ha implementado y aplica un Sistema de Gestión acorde con los requerimientos de la norma

**NCh-ISO 9001:2015**

Para las actividades siguientes:

Fabricación y reparación de componentes estructurales, mecanizados y componentes de equipos para procesos mineros.

Fecha otorgamiento inicial: 21-01-2021      Número de certificado: NI-162  
Fecha de vencimiento: 20-01-2024  
Rev 00, Fecha emisión: 21-01-2021

  
*Guillem Pastor A.*  
Gerente General

Para aclaraciones en cuanto a la validez y alcance del certificado llame al +56 (2) 32764934 o vía correo electrónico: [certificacion@certhia.cl](mailto:certificacion@certhia.cl)  
Barros Errázuriz N° 1954, Of. 303 A, Providencia, Santiago-Chile (R-40 Rev03)

El presente certificado se mantiene válido siempre que se cumplan con los auditorios de seguimiento satisfactorios y con todas las condiciones del contrato del cual este certificado forma parte.

**CERTIFICACIONES**  
**CERTHIA**  
VALIDAMOS TUS PASOS

Certhia, certifica que la Organización:

**DOMO COMERCIAL E INDUSTRIAL LIMITADA**  
RUT: 76.061.055-0  
Huamachuco n°12695  
Antofagasta-Chile

Ha implementado y aplica un Sistema de Gestión acorde con los requerimientos de la norma

**NCh-ISO 14001:2015**

Para las actividades siguientes:

Fabricación y reparación de componentes estructurales, mecanizados y componentes de equipos para procesos mineros.

Fecha otorgamiento inicial: 21-01-2021      Número de certificado: NI-163  
Fecha de vencimiento: 20-01-2024  
Rev 00, Fecha emisión: 21-01-2021

  
*Guillem Pastor A.*  
Gerente General

Para aclaraciones en cuanto a la validez y alcance del certificado llame al +56 (2) 32764934 o vía correo electrónico: [certificacion@certhia.cl](mailto:certificacion@certhia.cl)  
Barros Errázuriz N° 1954, Of. 303 A, Providencia, Santiago-Chile (R-40 Rev03)

El presente certificado se mantiene válido siempre que se cumplan con los auditorios de seguimiento satisfactorios y con todas las condiciones del contrato del cual este certificado forma parte.

**CERTIFICACIONES**  
**CERTHIA**  
VALIDAMOS TUS PASOS

Certhia, certifica que la Organización:

**DOMO COMERCIAL E INDUSTRIAL LIMITADA**  
RUT: 76.061.055-0  
Huamachuco n°12695  
Antofagasta-Chile

Ha implementado y aplica un Sistema de Gestión acorde con los requerimientos de la norma

**NCh-ISO 45001:2018**

Para las actividades siguientes:

Fabricación y reparación de componentes estructurales, mecanizados y componentes de equipos para procesos mineros.

Fecha otorgamiento inicial: 21-01-2021      Número de certificado: NI-164  
Fecha de vencimiento: 20-01-2024  
Rev 00, Fecha emisión: 21-01-2021

  
*Guillem Pastor A.*  
Gerente General

Para aclaraciones en cuanto a la validez y alcance del certificado llame al +56 (2) 32764934 o vía correo electrónico: [certificacion@certhia.cl](mailto:certificacion@certhia.cl)  
Barros Errázuriz N° 1954, Of. 303 A, Providencia, Santiago-Chile (R-40 Rev03)

El presente certificado se mantiene válido siempre que se cumplan con los auditorios de seguimiento satisfactorios y con todas las condiciones del contrato del cual este certificado forma parte.

# NUESTROS CLIENTES

**ESCONDIDA | BHP**

**SPENCE | BHP**

**Fluor-Salpa**



**CENTINELA**  
ANTOFAGASTA MINERALS



**ALBEMARLE**

# CONTACTO

## Gerente General

- Diana Fernández
- +56 9 5639 4127
- dfernandez@domocomercial.cl

## Gerente Comercial

- Mariana Nadal
- +56 9 8904 7092
- mnadal@domocomercial.cl

## Gerente de Operaciones

- Sergei Guerra
  - +56 9 8462 6639
  - sguerra@domocomercial.cl
- 